

Den nævnte Bygning Kommission har ved sin Tilbedragelse til sag n<sup>o</sup> 56 af Taarnby Kommune at opføre et Boltebæsthus til en Familie, som vist paa udfølgende Tegning, etbrøjet og les paa tegning i svædet midt.

Er tegnet  
af H. H. Nielsen.  
L. H. Nielsen.

Approbet

Taarby Kommunes  
Bygning Kommission

den 11. 11. 22

L. H. Nielsen

J. Nielsen

Den nævnte Bygning Kommission i Taarnby Kommune.

M. N<sup>o</sup> 56 og T1 af Taarnby Kommune.  
H. H. Nielsen.

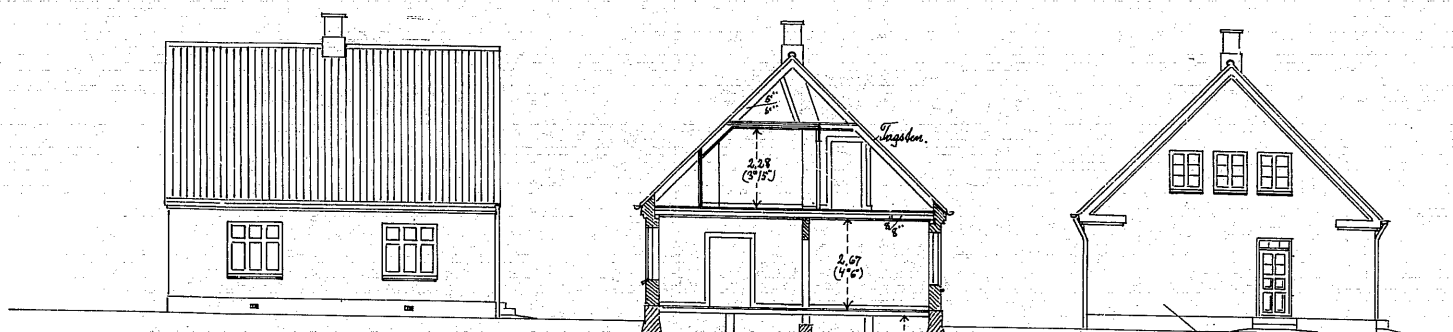

Facade.

Profila-b. Højde og  
undertryk og Facade.

Elev.

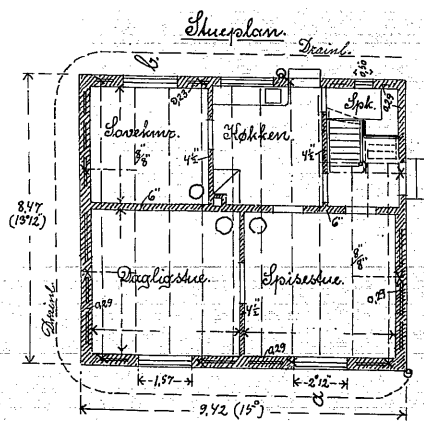

Sueplan

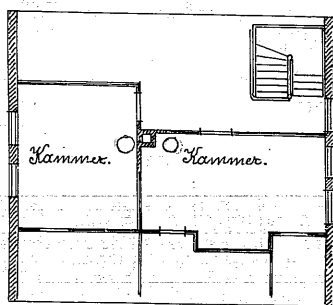

Løfteplan

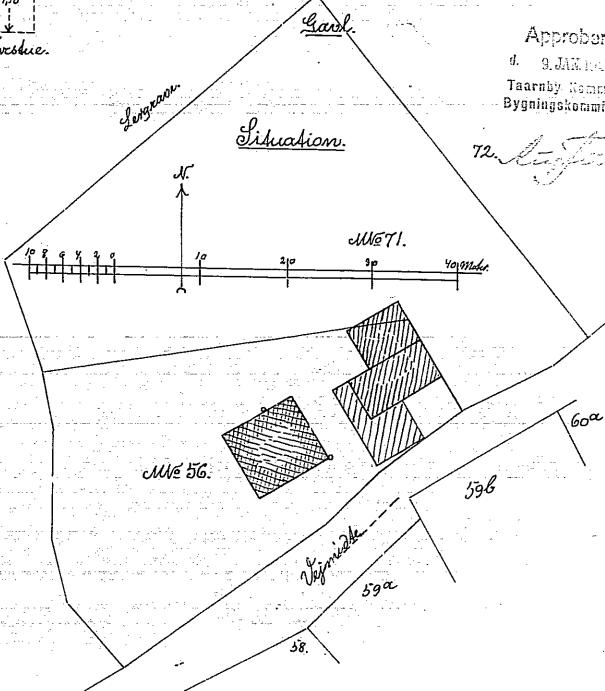

Situation.

Approbet  
d. 9. 11. 22  
Taarnby Kommunes  
Bygning Kommission

L. H. Nielsen

M. N<sup>o</sup> 56.71

Taarby Kommune

Jordbruger H. Nielsen

Skelgårdsstøtte

NEDFALDSSTAMME  
PVC RØR 110 mm

UDLUFTNING OVER TAG

k.v. FØRSTE SAL

PVC  
110 mm

k.v. STUEPLAN

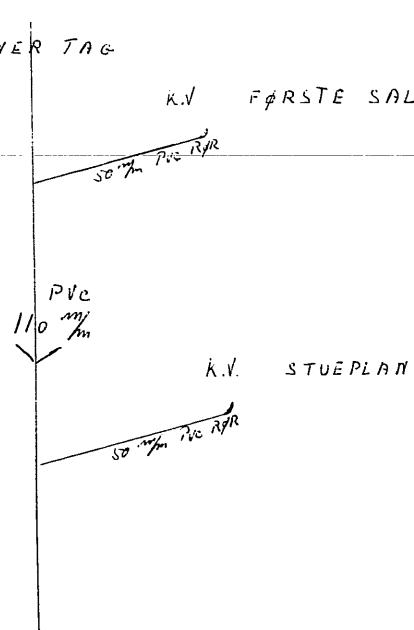

Henhører til  
byggetilladelse  
af 15 APR. 1991

TÅRNBY KOMMUNE  
BYGNINGSINSPEKTORATET  
Denne tegning er i overensstemmelse  
med det udfærdigede byggeskema  
84/14 19.96 - O. H. HANSEN

Tårnby Kommune  
Bygningsinspektoratet  
Bgs.nr. 918a  
20 MRS. 1991

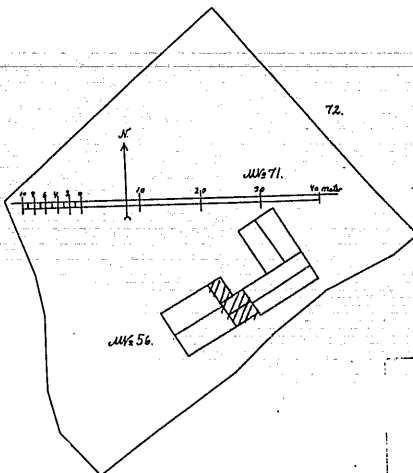

HENRIK LARSEN OG  
ANETTE LARSEN  
SKELGÅRDSSTRÆDE 9 - 11  
2770 KASTRUP  
MATR.NR. 56 mål 1:100

HENRIK LARSEN OG  
ANETTE LARSEN  
SKELGÅRDSSTRÆDE 9 - 11  
2770 KASTRUP  
MATR.NR. 56

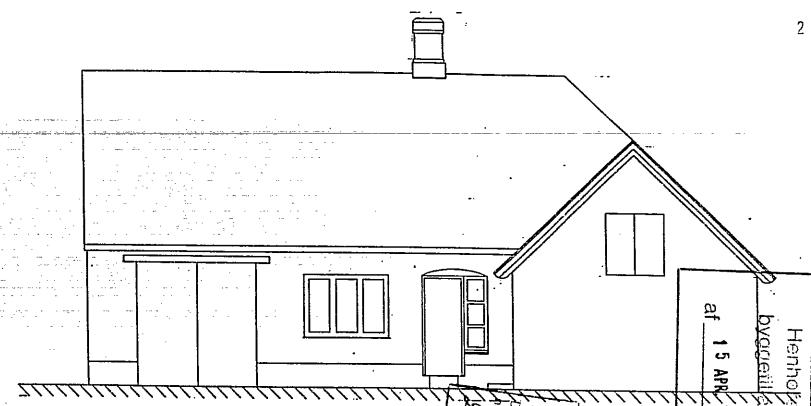

Henhører til  
byggetilladelse  
af 15 APR. 1991

HENRIK LARSEN OG  
ANETTE LARSEN  
SKELGÅRDSSTRÆDE 9 - 11  
2770 KASTRUP  
MATR.NR. 56 mål 1:100

TÅRNBY KOMMUNE  
BYGNINGSINSPEKTORATET  
Denne tegning er i overensstemmelse  
med det udfærdigede byggeskema  
84/14 19.96 - O. H. HANSEN

Tårnby Kommune  
Bygningsinspektoratet  
Bgs.nr. 918a  
20 MRS. 1991

TÅRNBY KOMMUNE  
BYGNINGSINSPEKTORATET  
Denne tegning er i overensstemmelse  
med det udfærdigede byggeskema  
84/14 19.96 - O. H. HANSEN

Tårnby Kommune  
Bygningsinspektoratet  
Bgs.nr. 918a  
20 MRS. 1991  
HENRIK LARSEN OG  
ANETTE LARSEN  
SKELGÅRDSSTRÆDE 9 - 11  
2770 KASTRUP  
MATR.NR. 56 mål 1:50

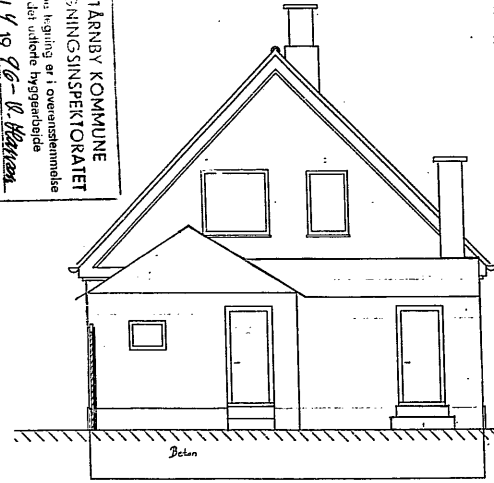

Henhører til  
byggetilladelse  
af 15 APR. 1991

Snit A-A  
Gavl af stuehus

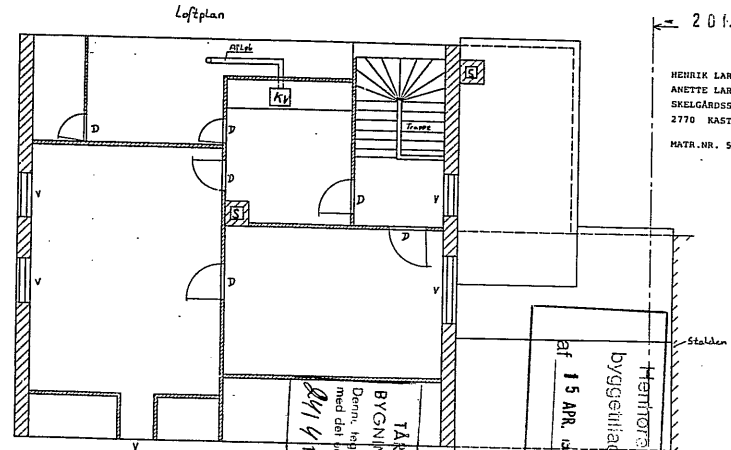

Henhører til  
byggetilladelse  
af 15 APR. 1991

Tårnby Kommune  
Bygningsinspektoratet  
Bgs.nr. 918a  
20 MRS. 1991  
HENRIK LARSEN OG  
ANETTE LARSEN  
SKELGÅRDSSTRÆDE 9 - 11  
2770 KASTRUP  
MATR.NR. 56 mål 1:100

Tårnby Kommune  
Bygningssagsmyndigheden  
Bys.nr. 918a

20 MRS. 1991

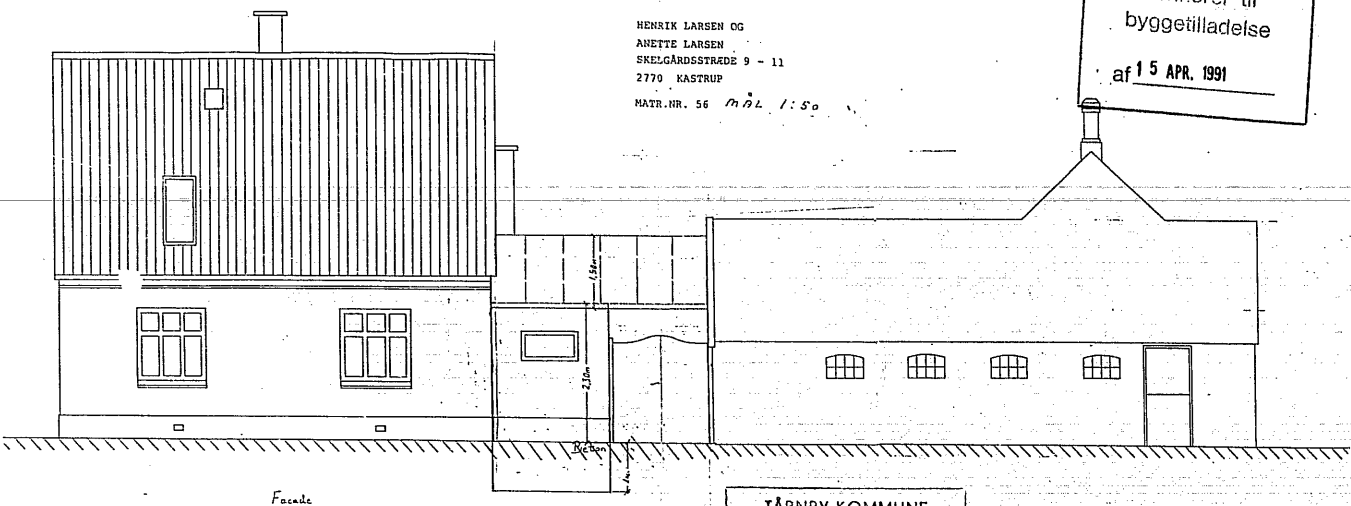

HENRIK LARSEN OG  
ANETTE LARSEN  
SKELGÅRDSSTRÆDE 9 - 11  
2770 KASTRUP  
MATR.NR. 56 MÅL 1:50

Henholder til  
byggetilladelse  
af 15 APR. 1991

TÅRNBY KOMMUNE  
BYGNINGSINSPEKTORATET  
Denne tegning er i overensstemmelse  
med det udførte bygearbejde  
24/4 1996 - H. Hansen

HENRIK LARSEN OG  
ANETTE LARSEN  
SKELGÅRDSSTRÆDE 9 - 11  
2770 KASTRUP  
MATR.NR. 56 MÅL 1:50

SAGSREGISTERING. BYGNINGS SAGS NR. 1  
EJDNR: 101274 EJERL.ESR-NR: 26.03.91 13.23 DCOT 185  
ADR.: SKELGÅRDSSTRÆDE 9-11 TØMMERUP BY, TÅRNBY  
Matrikel: 005 0056 0000 00  
SAGSNR.: 00918A SAGSBHDL.: VH AFSLUTNINGSDATO:  
ART: 1 BR-S TILLADELSE MODTÆGET: 910320 DATERET: 910320  
STATISTIKFELT: INDHOLD: TILBYGNING  
ANSØG.: HENRIK OG ANETTE LARSEN SORTERING:  
SKELGÅRDSSTRÆDE 9-11 EJER: ANETTE LARSEN  
2770 KASTRUP SKELGÅRDSSTRÆDE 9  
2770 KASTRUP

SPECIEL BEMÆRKNING: A.28 V.12129  
BEMÆRKNING:  
KV02 SAG OPRETET MED INDTASTEDE OPLYSNINGER

Tårnby Kommune  
Bygningssagsmyndigheden  
Bys.nr. 918a

14 MRS. 1996

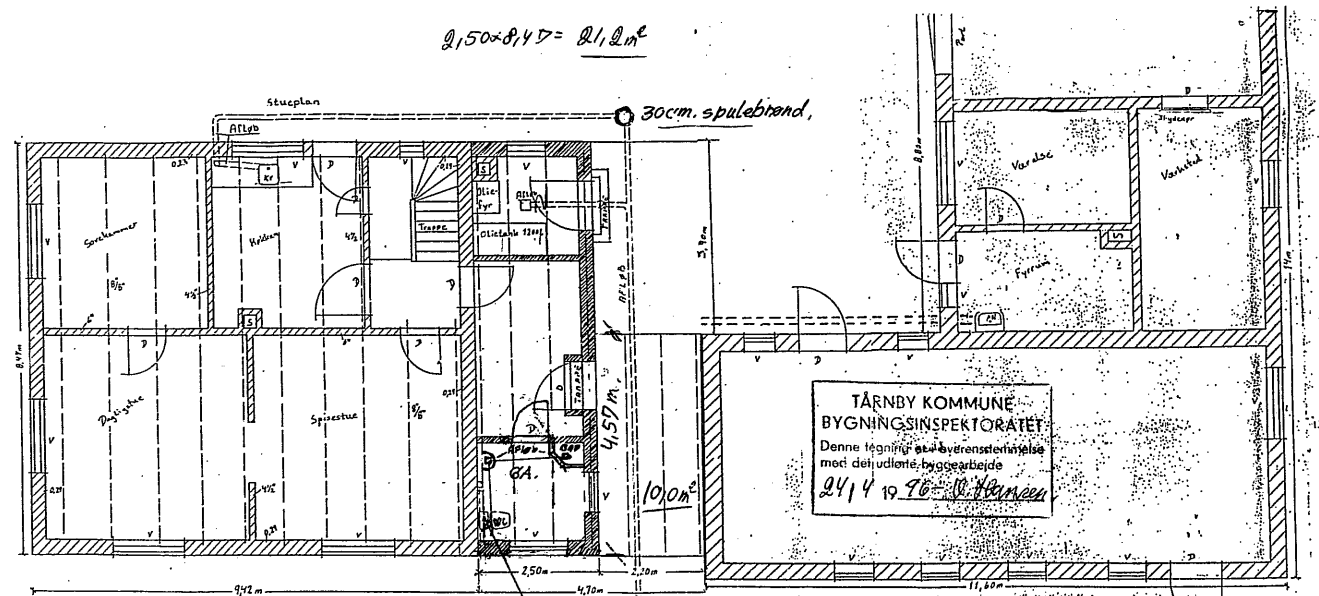

2,150 x 8,47 = 21,2 m<sup>2</sup>

TÅRNBY KOMMUNE  
BYGNINGSINSPEKTORATET  
Denne tegning er i overensstemmelse  
med det udførte bygearbejde  
24/4 1996 - H. Hansen

Henholder til  
byggetilladelse  
af 15 APR. 1991

Tårnby Kommune  
Bygningssagsmyndigheden  
Bys.nr. 918a  
REGISTRERET PLAN, GODKENDT DEN  
24 APR. 1996  
H. Hansen

Henrik Larsen  
Anette Larsen  
Skelgårdsstræde 9-11  
2770 Kastrup  
matr. nr. 56 og 71